

Interaktiv kortversion av Översiktsplan ÖP 2006

Denna förkortade version av utställningshandlingen för ny översiktsplan ÖP 2006 ger en snabb introduktion till planens innehåll och struktur. Du väljer avsnitt i planen genom att klicka på valt kapitel i navigeringsspalten till vänster. I flera av kapitlen finns kartor där tillhörande text hämtas genom att klicka på angivna siffermarkeringar eller symboler.

[Gå vidare >>](#)

Den kompletta översiktsplanen finns som nedladdningsbara pdf-filer på Österåkers webbplats, www.osteraker.se, och en samlingskarta, bilaga 4, finns som separat kartfil för utskrift i format A3 eller större.

Förslag till ÖP

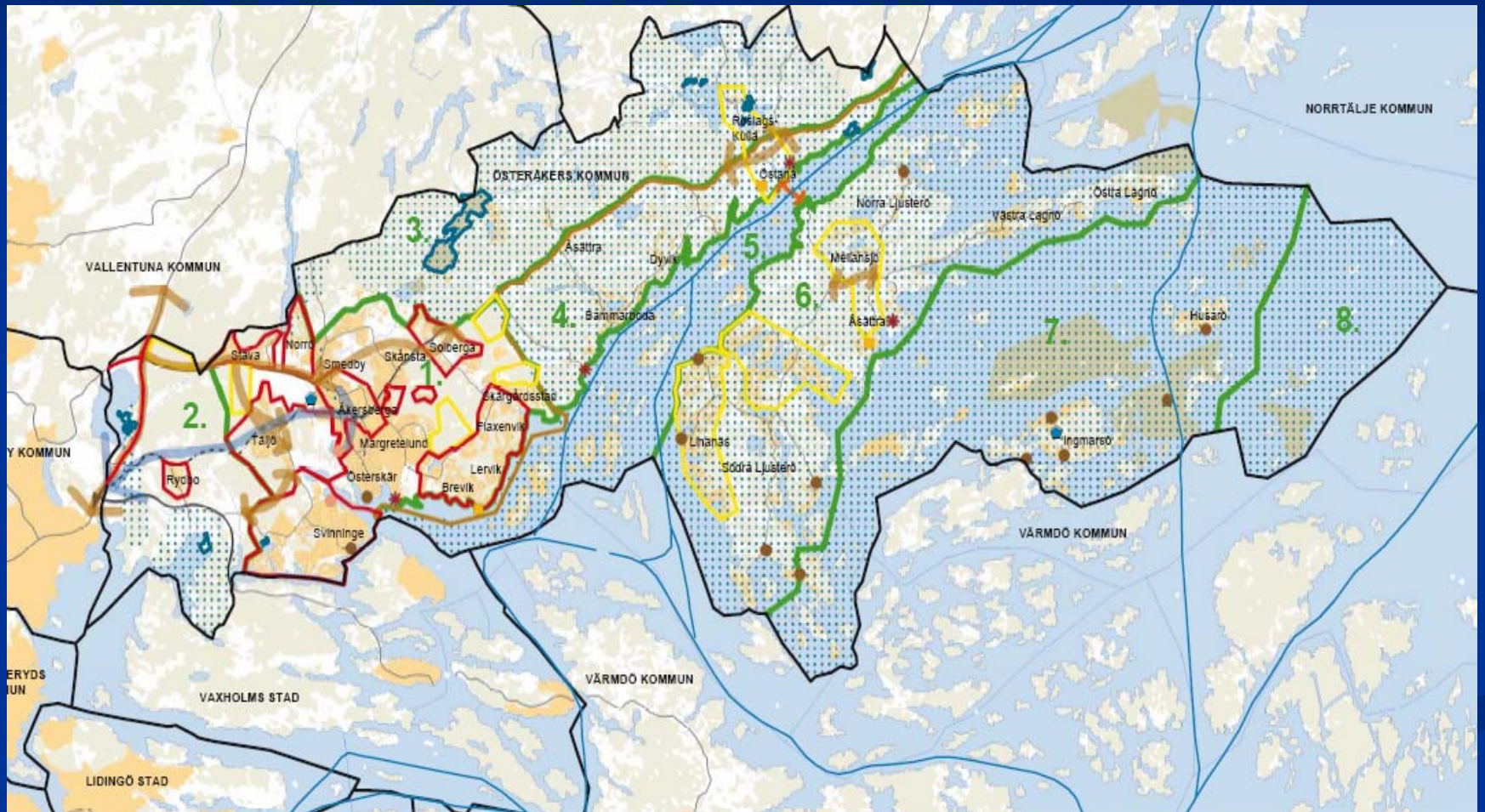

Winbär

WinBÄR

Arkiv Ärende Lovskede Byggskede Aktör Övriga ?

Lovärende 1 / 3

BLOV 2005-01471 / BREVIK 1:32 / Ändring av fritidshus

Diariernr	BLOV 2005-01471	Ankomstdat	20051003	Byggnmälan		Ny
Kommun	ÖSTERÅKER	Pl. byggstart		Tid. påbörjan		Spara
Fastighetsbet	BREVIK	Nr	1:32	<input type="checkbox"/> PBL87		Byggnmälan
Fastighetsadress	NORRÅNGSSLINGAN 11					FastighetsInfo
Ärendetyp	Bygglov	Återkallat				
Ärendetypdatum	20050930	<input type="checkbox"/> SKR <input type="checkbox"/> MAK	Bevakning			
Åtgärdstyp	Ändring	Byggnadsnr				
Byggnadstyp	Fritidshus	Ändring i lov				
Ärendemening	Ändring av fritidshus					Lista
Svårighetsgrad		Knytning till		Växla till	< >	
Handläggande enhet	Bygglovavdelningen	Knytning till		Växla till		Ny sökning
G:a Fastighetsbet		Nr				Brensa
Gällande plan	22	<input type="checkbox"/> Ej enligt gällande plan	Påbörjat datum		Datum	
Kartblad	108991	<input type="checkbox"/> Planavgift erlagd	Avslutat datum		Avsluta	
Sökande	Chanette	Kordelius				Skriv ut...
Byggherre = sökande	Info finns					

Koppling till kartan

Adresser

The screenshot displays a GIS application interface. At the top left, there is a small inset map. The main map area shows a yellow-green terrain with a red polygon highlighting a specific block. The map includes a north arrow, a scale bar (0 to 52m), and the text "Österåkers kommun Skala 1:1617".

On the right side, there is a legend titled "Lager" (Layers) with a list of checked items:

- Eko kartan
- Visa Blockenhet**
- Fastighetsyta
- OK.jpg
- Kommungräns
- Kraftledningsstolpar
- Högspänningsledning
- Byggnadsytor
- Byggnadslinjer
- Vägar
- Järnväg
- Stigar
- Vattendrag
- Strandlinje
- Fastighetsgränser
- Höjdkurvor 5 m
- Bebyggelse
- Markslag

Below the map, there is a toolbar with various icons for navigation and editing. Below the toolbar, there is a section titled "Visa Blockenhet" with a link "Spara tabell till text fil".

Below this section, there is a table with the following columns:

	FNR_FDS	EXTERNID	DETALJTYP	KOMMUNKOD	KOMMUNNAMN	TRAKT
Klicka nedan på siffran för förstoring						

At the bottom of the interface, there is a text box with the text "Välj Linje/Polygon".

At the bottom right, there is a red text note: "Röd text = Karttjänster eller bilder som inte kan göras aktiva."

Kartfönstret



Luffarbackens KartFönster

Välkommen till Luffarbackens KartFönster.

Det finns karttjänster där kartmaterialet inte är helt komplett idag. Det finns ändå ett önskemål från Luffarbacken att släppa dessa karttjänster så att man kan nyttja den information som finns. Nedan finns de vanliga tjänsterna fastighet, detaljplaner och ortofoton. Den nytilkomna Huvudman är en tjänst som inte är komplett idag, läs mer nedan.



Fastighet

Denna tjänst ger dig möjlighet att finna information om fastigheter. Sökning på fastighetsbeteckning, lagfaren ägare och gatuadress är möjlig. Resultatet av sökningarna visas i form av en karta och en tabell med information. Det går också att få tabellinformationen genom att klicka på kartan.

[Mer information och hjälp](#) om tjänsten Fastighet.

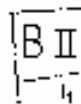

Detaljplaner

Denna tjänst ger dig möjlighet att finna information om detaljplaner. Information ges i form av akt bakgrund. Sökning på beteckning, plannummer, lagkraft fastighetsbeteckning, lagfaren ägare och gatuadress är möjlig. Informationen erhålls genom att välja sökfunktionen för detaljplaner och sök på nummer mellan vissa ortofoton. Dessa funktionerna Identifiera och Selekttera. Tjänsten har även

[Mer information och hjälp](#) om tjänsten Detaljplaner.



Ortofoton

Denna tjänst ger dig möjlighet att finna information om ortofoton. Sökning på fastighetsbeteckning, lagfaren ägare och gatuadress är möjlig. Dessa ortofoton. Dessa försvinner dock om du ska skriva ut kartan.



Huvudman

Denna tjänst ger dig möjlighet att finna information om olika huvudmän. Du kan söka på olika vägföreningar eller vägnamn beroende på vilken sökfunktion som är aktiv. Idag är tolv av kommunens huvudmän inlagda i



Primärkartan

OBS! Ledningarna från Gråninge och Roslagsvatten är ej kompletta och är också osäkra till sitt läge. Kom ihåg att primärkartan inte får lämnas till allmänheten.



MHK

Denna tjänst är anpassad till MHKs informationsbehov. För att erhålla information om respektive lager är du tvungen att först göra lagret aktivt i innehållsdelen. Efter detta kan du använda Selekttera och Identifiera precis som vanligt.

Fastighet



KartFönstret - Fastighet

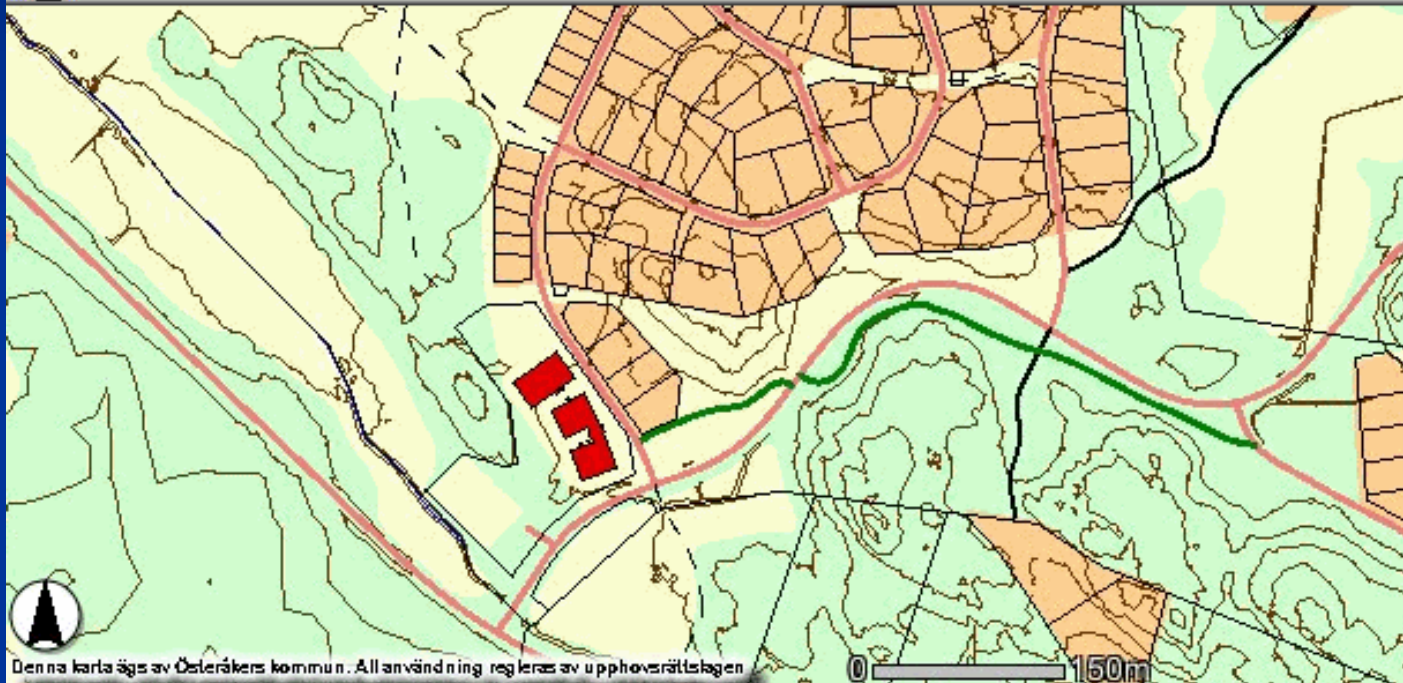

Den här karta ägs av Österåkers kommun. All användning regleras av upphovsrättslagen

identifiera



Fastighet

NYKO Lagfaren ägare

FIR

Namn

Adress Postnr. Postadress Andel

info

ÖVERSÄTTRA 1:417>1

004200 ARMADA

BOX 184 25 ÅKERSBERGA

[FIR info](#)

FASTIGHETS AB

505

SÖKFUNKTIONER:

Fastighetsbeteckning:

Matcha exakt

Lagfaren ägare:

Förnamn:

Efternamn:

Adress:

Vägnamn:

Adressnummer:

Sök

Rensa

Fastighet forts.

The screenshot shows a Microsoft Internet Explorer window titled 'KartFönstret - mer information om fastighet'. The address bar contains 'http://gis1/KartFönstret/Fastighet/moreInfo.asp?FNR=10463041'. The page content includes a map on the left and a detailed information section on the right.

Fastighetsinformation

[Adress](#) | [Anteckningar](#) | [Areal](#) | [Avskild mark](#) | [Fiske](#) | [Inskrivningar](#) | [Koordinater](#) | [Lagfarna ägare](#) | [Område](#) | [Planer](#) | [Samfälligheter/Gemensahetsanläggningar](#) | [Skattetal](#) | [Taxeringsuppgifter](#) | [Tidigare beteckningar](#) | [Tidigare lagfarna ägare](#) | [Tomträttshavare](#) | [Tomträttsupplåtelse](#) | [Ursprung](#) | [Åtgärder](#)

OBS!! Information om Servitut och Tidigare tomträttshavare saknas. OBS!!

Fastighet: **ÖVERSÄTTRA 1:417** Status: L
Församling: ÖSTERÅKER-ÖSTRA RYD Tomträtt: N

Tidigare beteckningar

Upphörde	Beteckning	FRM:s aktbeteckning
<i>Uppgift saknas</i>		

004200 ARMADA BOX 184 25 AKERSBERGA [FIR info](#)
FASTIGHETS AB 505

Huvudmannaskap

KartFönstret - Huvudmannaskap

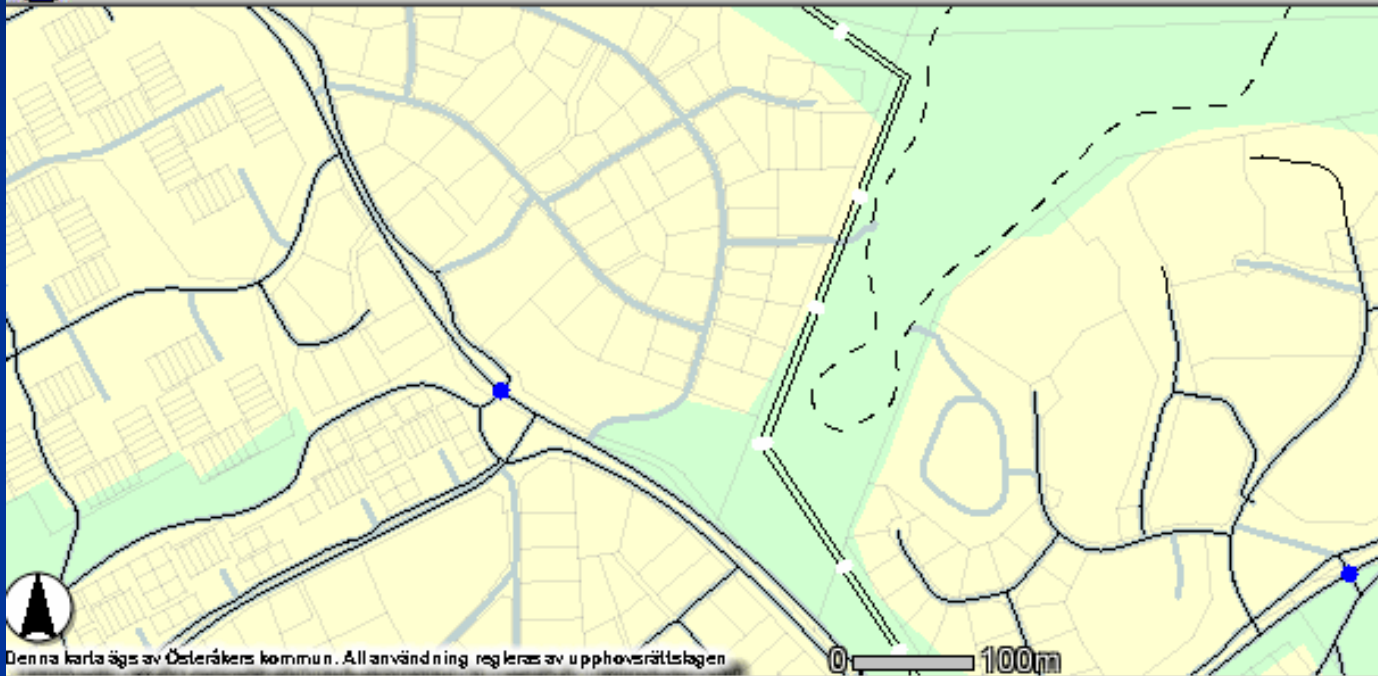

Den na karta ägs av Österåkers kommun. All användning regleras av upphovsrättslagen

örstora



Vägar är nu aktivt lager

Luffarbackens KartFönster

Information om Luffarbackens KartFönster

Detta är ett kartfönster för Luffarbackens kartfönster. Det är ett kartfönster som visar kartor och information om kartor. Det är ett kartfönster som visar kartor och information om kartor.

Castellet **Östergård** **Östergård**

Huvudmannaskap **Östergård** **Östergård**

HUVUDMANNASKAP Vägar, diken mm.

● **Välj förening:**

Namn på förening:

Välj förening

● **Välj väg:**

Vägnamn:

Välj vägnamn

Sök

Rensa

VÄLJ SÖKFUNKTION

- Fastigheter
- Vägar
- Brunn, tunnel mm
- Grönområden

Miljödata forts

KartFönstret - MHK

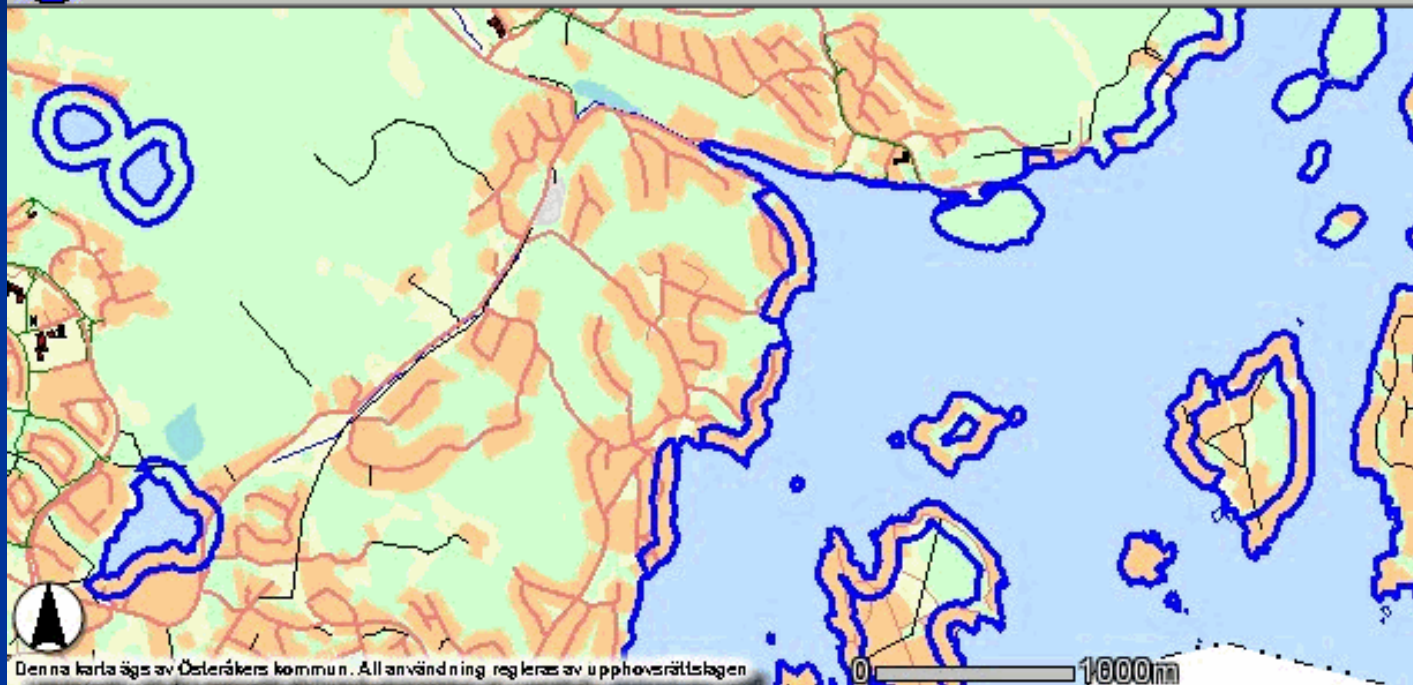

Denna karta ägs av Österåkers kommun. All användning regleras av upphovsrättslagen

Förstora



- vattenskyddsomr
- Vattenverk
- Fiskeriverket
- Gäddlekplatser
- Havsvikar
- Strandskydd
- Natura200
- Nyckelbiotoper
- Avrinningsomr.
- Naturvårdsplansomr
- Vattenskyddsomr
- Riksintr. Vagar
- Riksintr. Frilufts.
- Riksintr. Natur
- Riksintr. Kultur

Uppdatera Karta

SÖK FASTIGHET:

Fastighetsbeteckning:

Matcha exakt

Sök

Rensa

Miljödata forts

KartFönstret - MHK

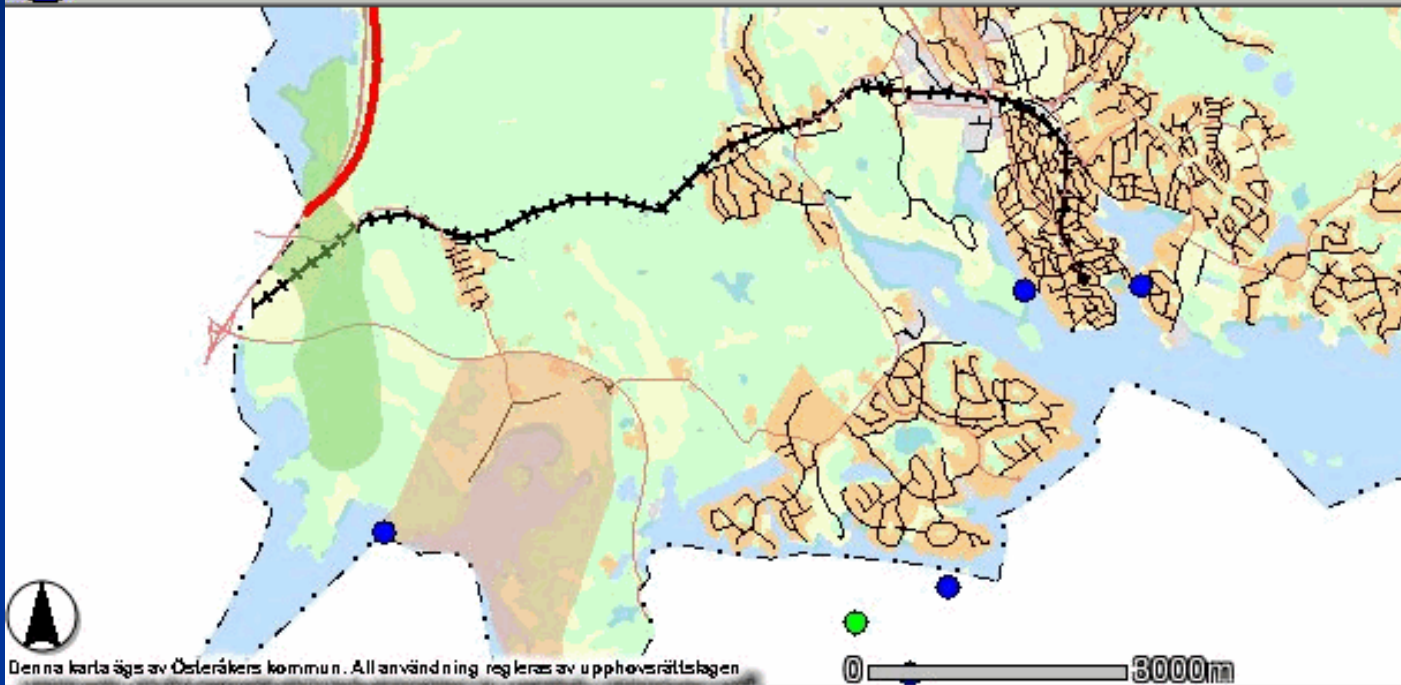

Den här karta ägs av Österåkers kommun. All användning regleras av upphovsrättslagen

Förflytta



Valda objekt tömda:

Fastighetsyta

På Aktiv

- Fastighetsyta
- Prel. vattenskyddsomr
- Vattenverk
- Fiskeriverket
- Gäddlekplatser
- Havsvikar
- Natura200
- Vattenskyddsomr
- Riksintr. Vägar
- Riksintr. Frilufts.
- Riksintr. Natur
- Riksintr. Kultur

Uppdatera Karta

SÖK FASTIGHET:

Fastighetsbeteckning

Matcha exakt

Sök

Rensa

Detaljplaner

ca 325 gällande detaljplaner

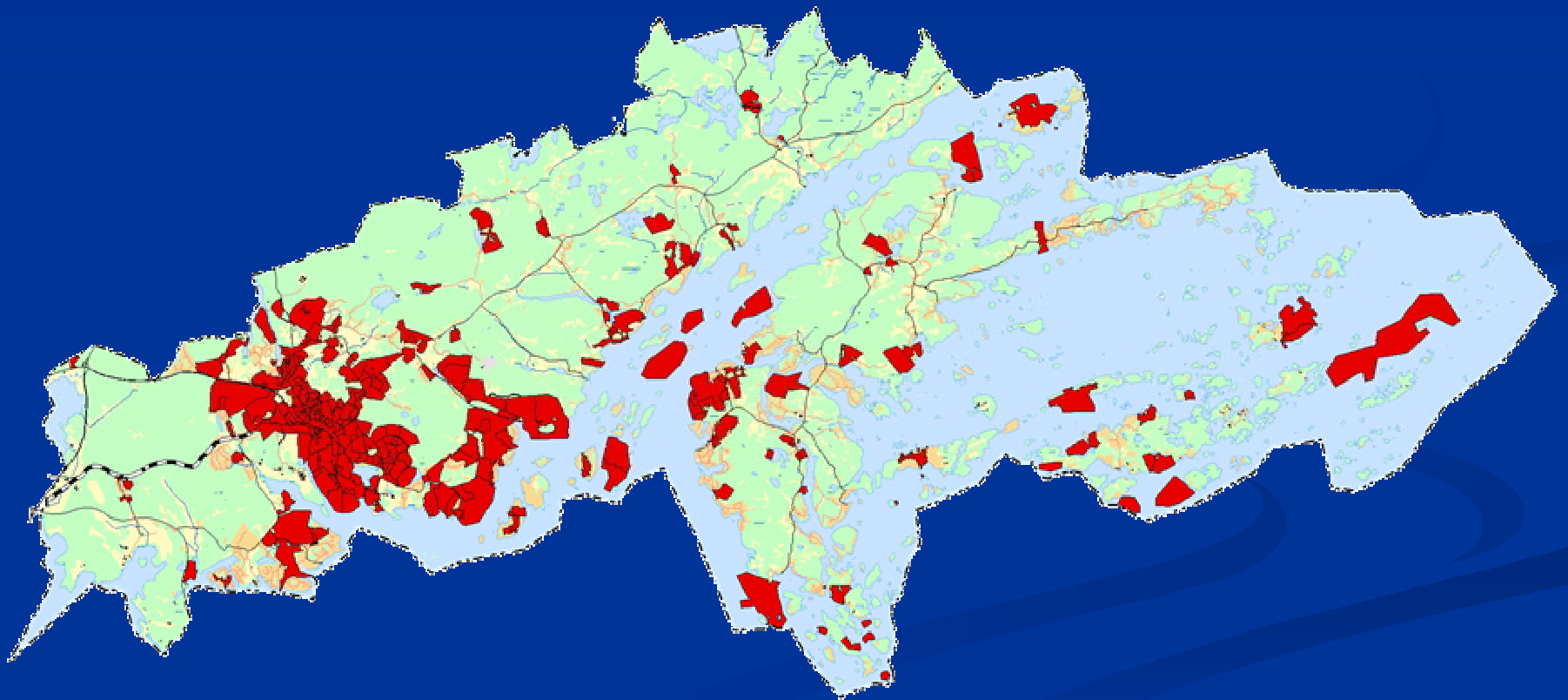

Detaljplaner

KartFönstret - Detaljplaner

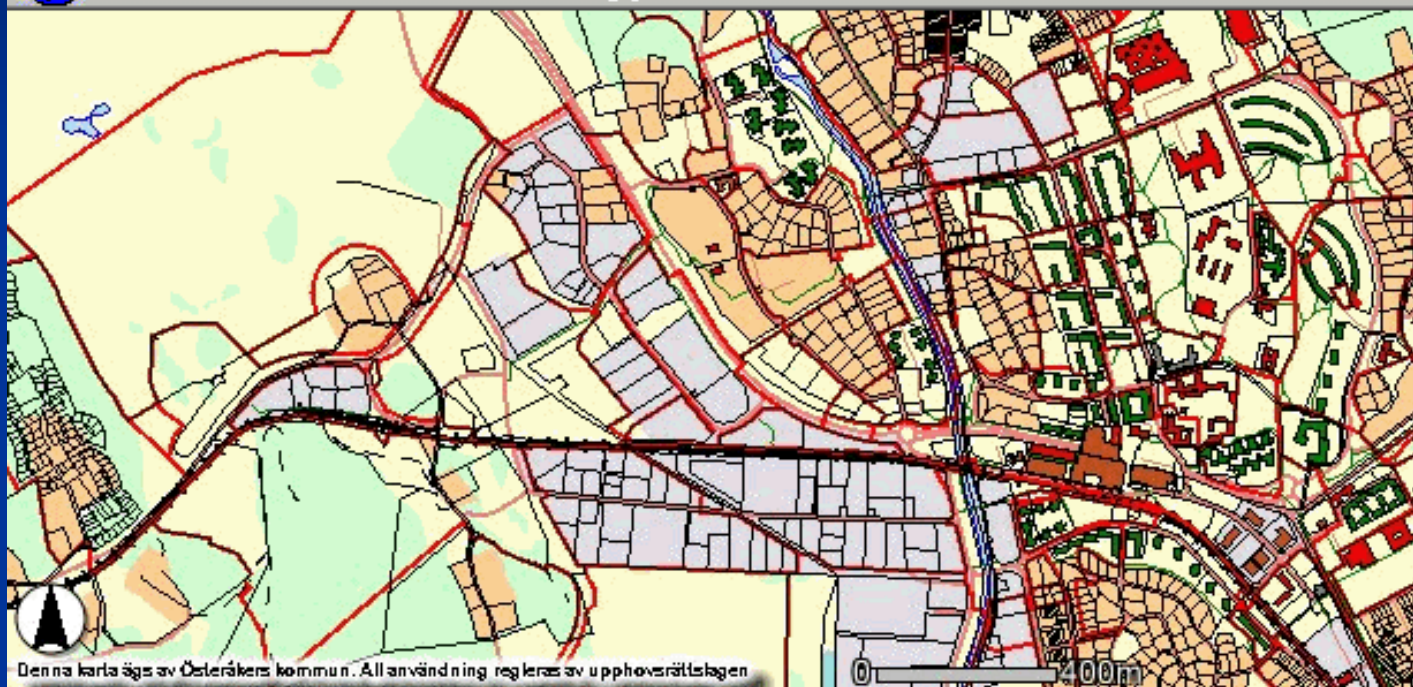

Förstora



Luffarbackens KartFönster

Information om Luffarbackens KartFönster:

Det här kartfönstret är komprimerat till ett format som gör det möjligt att ladda ner och använda det som en vanlig bild. Detta innebär dock att kartan inte kan användas för att navigera i kartan eller för att zooma in och ut. För att kunna navigera i kartan och zooma in och ut, använd kartfönstret i webbläsaren.

Kartstapel
Kartstapel: Detta är en lista över de kartor som är tillgängliga i kartfönstret. Du kan välja vilken kart som du vill använda i kartfönstret. Kartorna är sorterade efter datum, så att de senaste kartorna är i toppen. Du kan också välja att se alla kartor eller bara de senaste kartorna. Du kan också välja att se kartorna som är markerade som favoriter.

Översikt
Översikt: Detta är en översikt över kartan. Du kan zooma ut från kartan för att se den i sin helhet. Du kan också zooma in från översikten för att se en detaljerad vy av kartan. Du kan också välja att se översikten som en miniatyr eller som en separat fönster.

Uppdatera
Uppdatera: Detta är en knapp som används för att uppdatera kartan. När du klickar på denna knapp, kommer kartan att ladda om den senaste versionen av kartan. Detta kan ta några sekunder, beroende på storleken på kartan.

Uppdatera och ladda
Uppdatera och ladda: Detta är en knapp som används för att uppdatera kartan och ladda den som en vanlig bild. När du klickar på denna knapp, kommer kartan att ladda om den senaste versionen av kartan och sedan laddas som en vanlig bild. Detta kan ta några sekunder, beroende på storleken på kartan.

VÄLJ AKTIVT LAGER:

- Detaljplaner:
- Fastigheter:

SÖKFUNKTIONER:

Detaljplanenummer:

Fastighetsbeteckning:

Matcha exakt

Vägnamn:

Adressnummer:

Tips!

- Dpl ytor
- Pågående dpl
- Kommande dpl

Detaljplaner forts.

KartFönstret - Detaljplaner

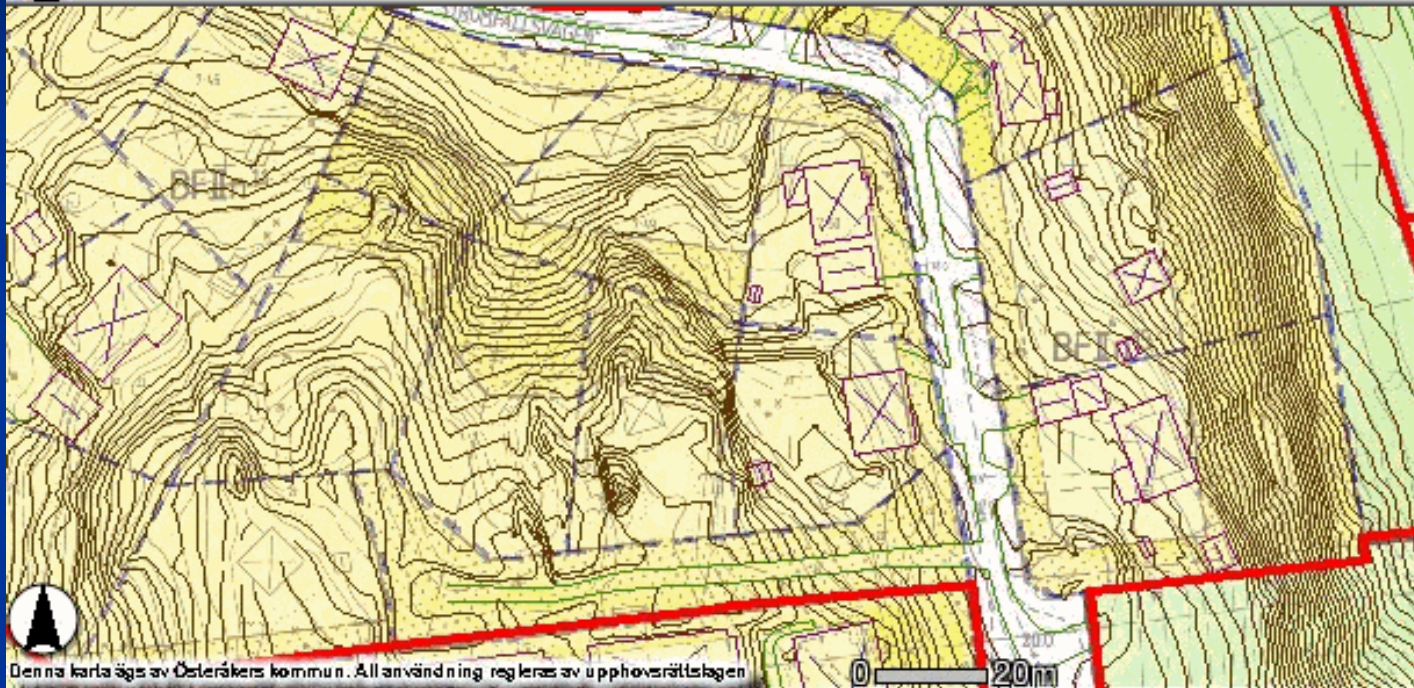

Förstora



Plan Namn	Lagakraft	Genomförande	Huvudman	LM Akt	Dokument	Karta
324 RUNÖ OMVANDLINGSOMRÅDE ETAPP 1	19870904	-	Kommunalt	0117- P87/0904	324.pdf	324

VÄLJ AKTIVT LAGER:

- Detaljplaner:
- Fastigheter:

SÖKFUNKTIONER:

Detaljplanenummer:

Fastighetsbeteckning:

Matcha exakt

Vägnamn:

Adressnummer:

Tips!

- Dpl ytor
- Pågående dpl
- Kommande dpl
- Dpl bilder
- Ortofoto

Detaljplaner forts.

Arkiv Redigera Visa Favoriter Verktyg Hjälp Länkar Anpassa länkar

Bakåt Sök Favoriter Tidigare Gå till

Adress http://gis1/Detailplanehandlingar/Bestammelser_PDF/324.pdf Gå till

67%

Bokmärken

- Fastställelse
- Beskrivning
- Bestämmelser

ÖSTERÅKERS KOMMUN
Stadsbyggnadskontoret

INNOVA
LÄNSTHULEN STOCKHOLMS LÄN
Fastställt
1987-08-01 1 (2)
11/882/137/52

Förslag till stadsplan för
RUNÖ OMVANDLINGSOMRÅDE ETAPP I i Åkersberga, Österåkers
kommun, Stockholms län.

BESTÄMMELSER

1 § PLANOMRÅDETS ANVÄNDNING

1 mom Byggnadskvarter

a) Med B betecknat område får användas endast för bostadsändamål.

b) Med H betecknat område får användas endast för handelsändamål.

Tillhör Österåkers kommunfullmäktiges beslut
19870330 § 37
Björgen

8 av 9 185,6 x 248,7 mm

Klar Lokalt intranät

Plan Namn

324 RUNÖ
OMVANDLINGSOMRÅDE
ETAPP 1

Lagkraft Genomförande Huvudman LM Akt

19870904 - Kommunalt 0117-
P87/0904

Dokument Karta

[324.pdf](#) [324](#)

- Dpl ytor
- Pågående dpl
- Kommande dpl
- Dpl bilder
- Ortofoto

Detaljplaner forts.

KartFönstret - Detaljplaner

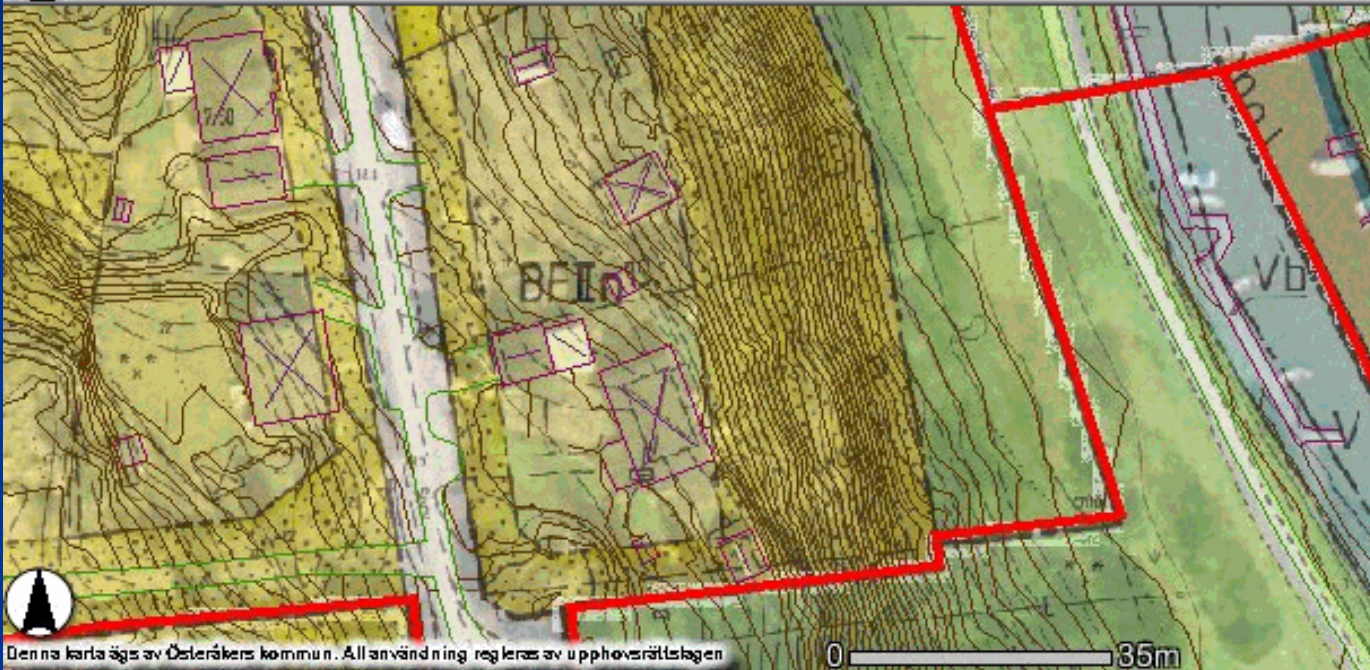

Denna karta ägs av Österåkers kommun. All användning regleras av upphovsrättslagen

Förstora



Plan Namn	Lagakraft	Genomförande	Huvudman	LM Akt	Dokument	Karta
324 RUNÖ OMVANDLINGSOMRÅDE ETAPP 1	19870904	-	Kommunalt	0117- P87/0904	324.pdf	324

● Detaljplaner:

● Fastigheter:

SÖKFUNKTIONER:

Detaljplanenummer:

Fastighetsbeteckning:

Matcha exakt

Vägnamn:

Adressnummer:

Tips!

Sök namn med hjälp av %-tecken. Exempel: %berga

Sök

Rensa

Dpl ytor



Pågående dpl



Kommande dpl



Dpl bilder



Ortofoto



Detaljplaner forts

Skala 1:500



ArcReader Bullerutredningen

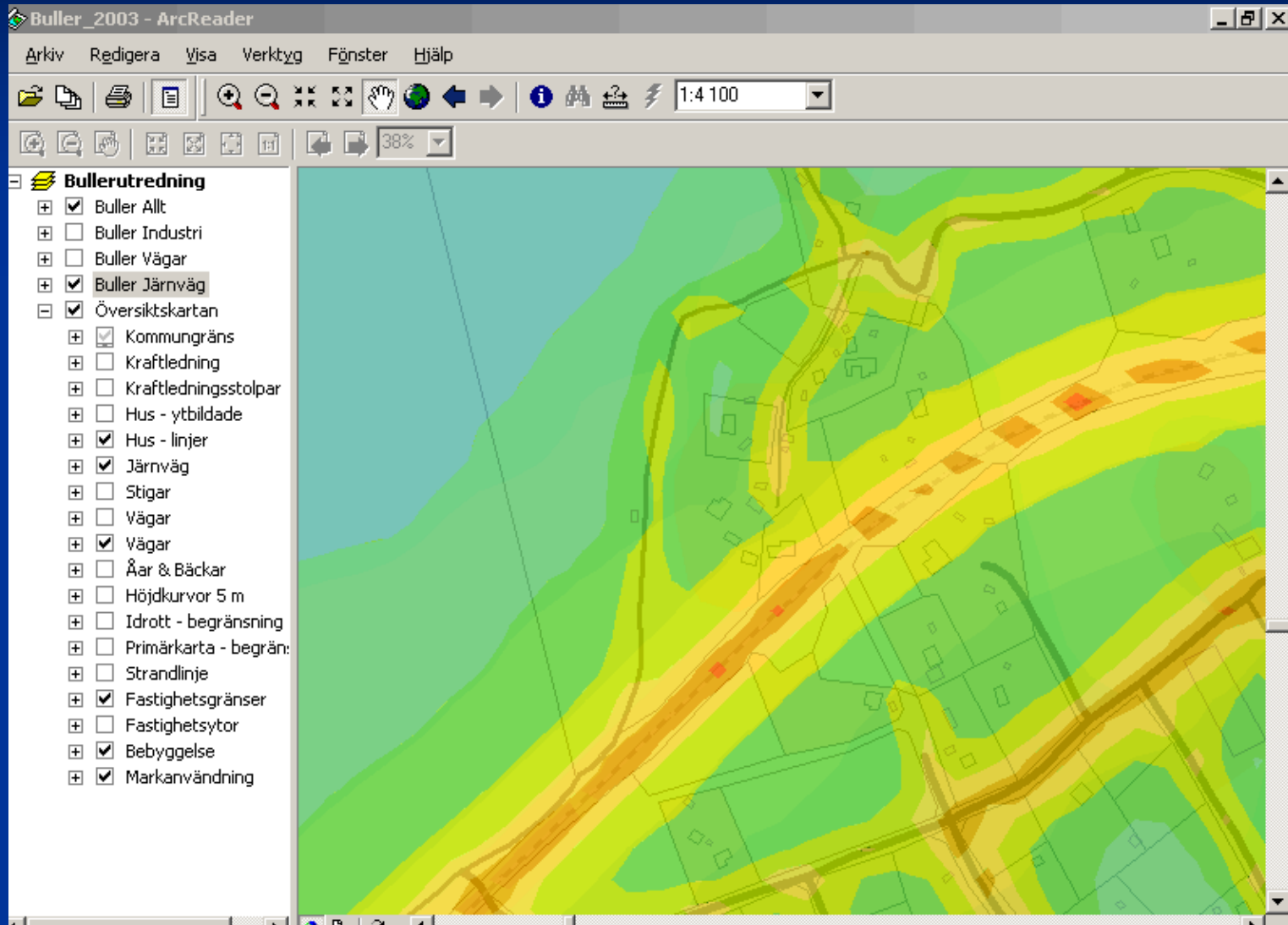

ArcReader Fornlämningar

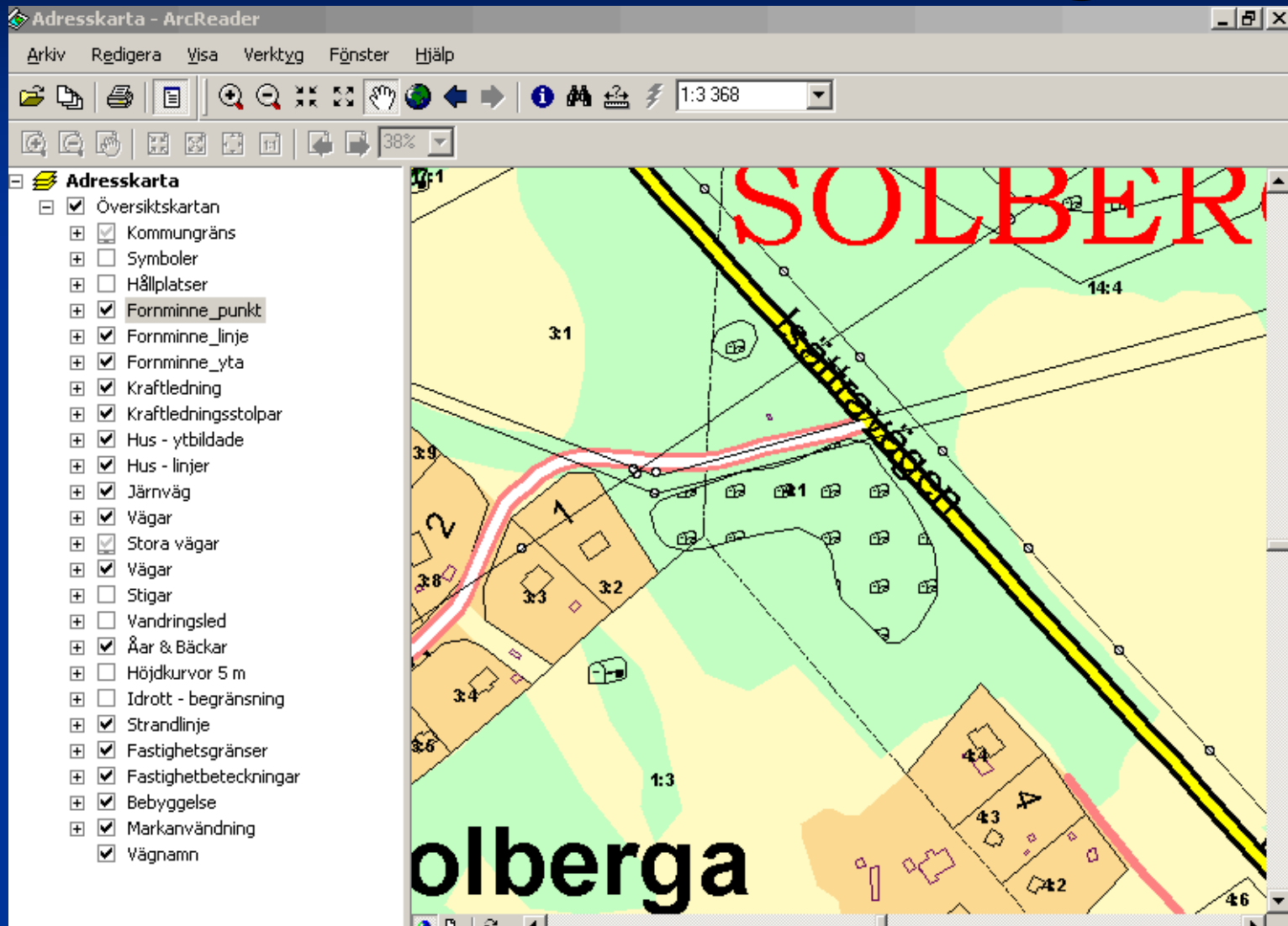

Snar framtid?

- Kartan ska ut på internet och man ska kunna söka på adress och lagfaren ägare.
- Ortofoton ska också finnas tillgängliga.
- Detaljplanerna med bestämmelser kommer att finnas

